

COMUNE DI SANTARCANGELO DI R. (RN)

Provincia di Rimini

PIANO DI RECUPERO AI SENSI AI SENSI DELL'ART. 12.bis commi n° 2 e 3
DEL R.U.E. VIGENTE PER INTERVENTO DI RISTRUTTURAZIONE EDILIZIA
A CIVILE ABITAZIONE SITA IN SANTARCANGELO DI R. (RN) VIA ZUPPA
n° 11

UBICAZIONE: VIA ZUPPA n° 11, 47822 - SANTARCANGELO DI R. (RN)

PROPRIETA': SIG. PAOLINI ROBERTO - C.F.: PLN RRT 68P30 H294I
VIA BELLAERE - 47822 SANTARCANGELO DI R. (RN)

PROGETTAZIONE E D.L.: DOTT. ARCH. PAOLO AMATI
PROGETTAZIONE E D.L.: DOTT. ING. STEFANO COVERI

DOCUMENTAZIONE FOTOGRAFICA

ELABORATO 05

DATA: LUGLIO 2021



COMUNE di SANTARCANGELO DI R. (RN)
DOCUMENTAZIONE FOTOGRAFICA



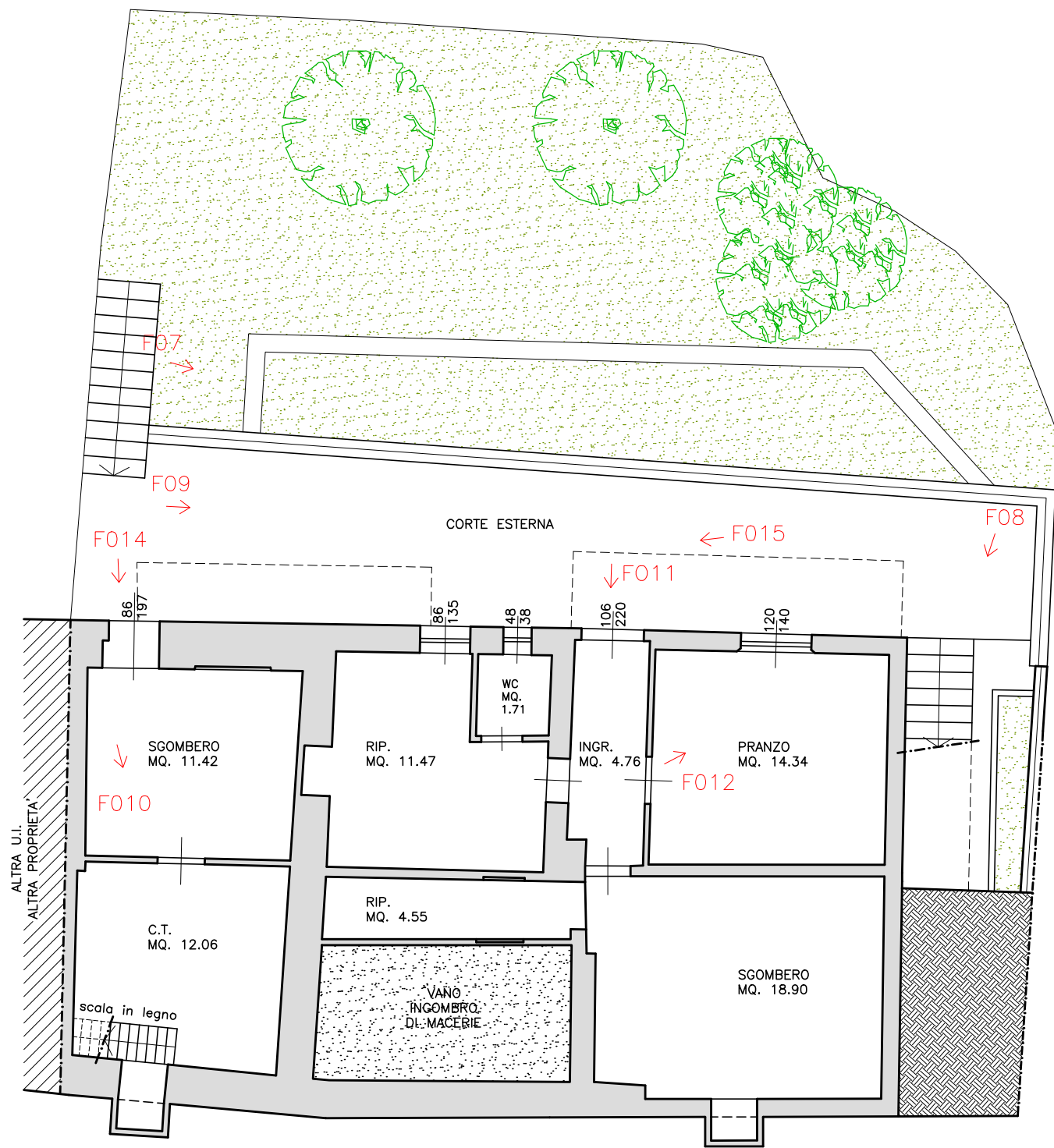

PIANTA PIANO SEMINTERRATO
STATO DI FATTO
SCALA 1:100

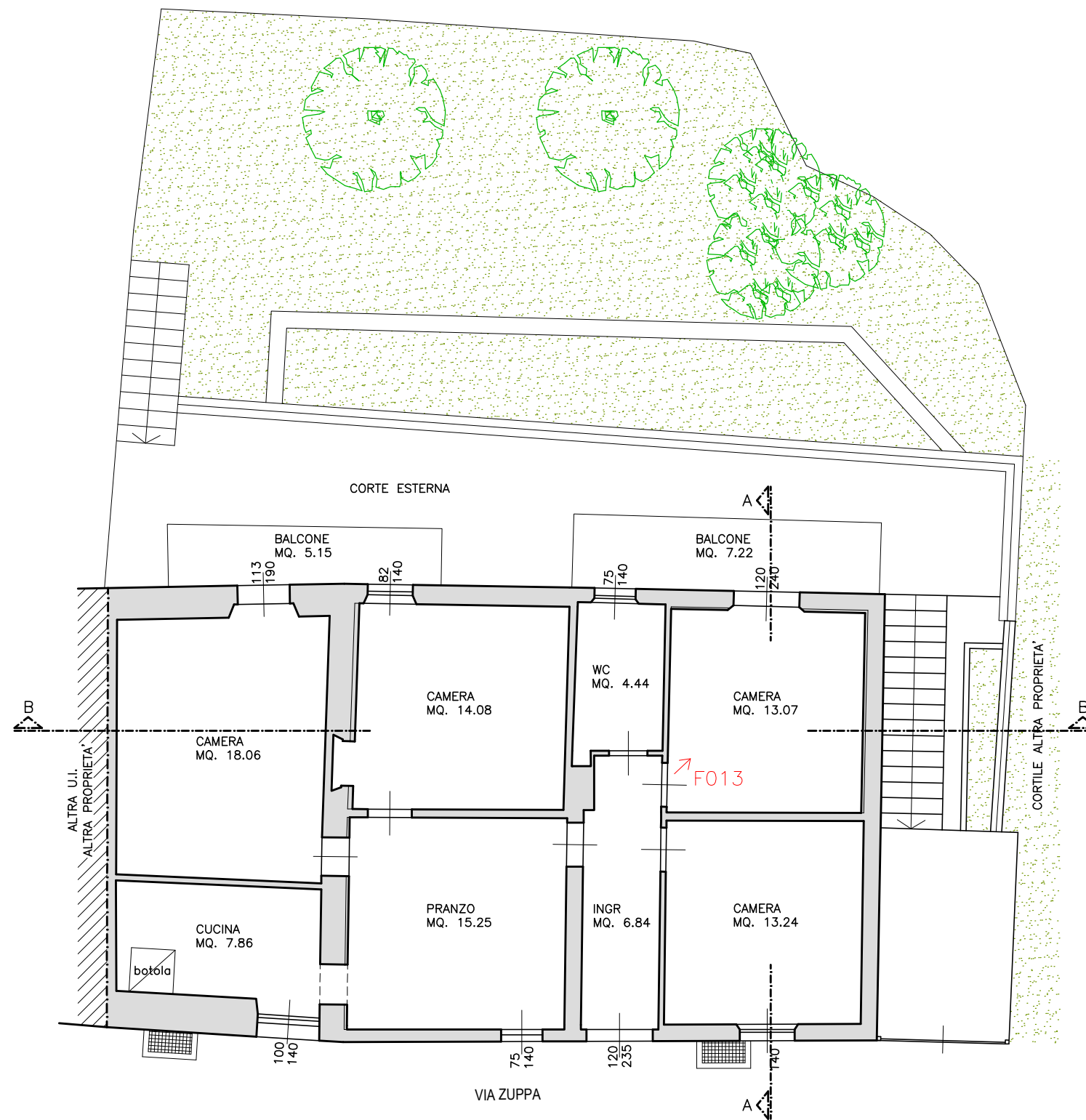

PIANTA PIANO TERRA
STATO DI FATTO
SCALA 1:100

studio stefano coveri ingegnere
santarcangelo di r. via don minzoni 48 tel. 0541/620513



1) Foto di inquadramento da Via Pozzo Lungo



2) Foto di inquadramento da Via Mura Marini e Contrada dei Signori



3) Foto prospetto su Via Zuppa



4) Foto prospetto laterale da Via Zuppa



5) Foto prospetto su Via Zuppa



6) Foto prospetto interno da corte esclusiva di pertinenza dell'abitazione



7) Foto prospetto interno da corte esclusiva di pertinenza dell'abitazione



8) e 9) Foto particolari area esterna di pertinenza dell'abitazione



10) Foto interna "locale sgombero" piano seminterrato



11) Foto interna "ingresso" piano seminterrato



12) Foto interna "locale pranzo" piano seminterrato



13) Foto interna "locale camera" piano terra



14) Foto apertura 2 (riferimento locale sgombero piano seminterrato)



15) Foto esterna aperture 4 e 5 (riferimento w.c. piano seminterrato)